

COMO REALIZAR A CAPTURA DE TELA?

Utilizando a Ferramenta de Captura no Windows:

1. Na barra de tarefas do Windows, clique em **Pergunte-me alguma coisa** ou no ícone  localizado no canto esquerdo da barra



Figura 1. Barra de Tarefas do Windows

2. Digite **Ferramenta de Captura**



Figura 2. Barra de pesquisa de programas e arquivos

3. Será aberto a janela da figura 3

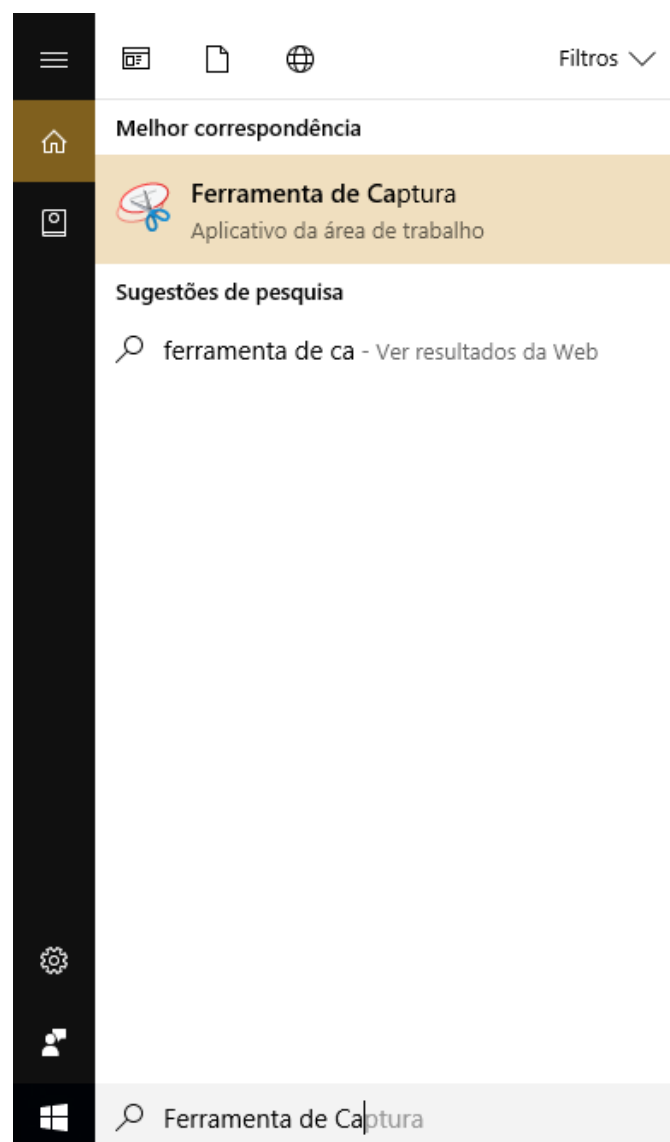

Figura 3. Programa Ferramenta de Captura

4. Em seguida, clique no botão **Novo** para fazer uma nova captura de tela.
5. Selecione com o mouse a área da tela que deseja copiar, clicando com o botão esquerdo do mouse e arrastando-o até o final da imagem que se deseja obter.
6. Uma vez selecionada a área que se deseja copiar, será aberta uma janela com a imagem copiada.



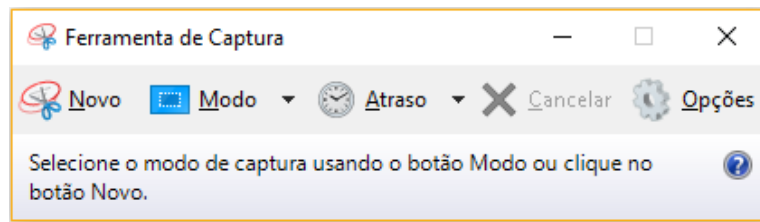

Figura 4. Imagem copiada com a ferramenta de captura

7. Nesta tela, têm-se as opções: Salvar Captura, Copiar, Enviar Captura, dentre outras

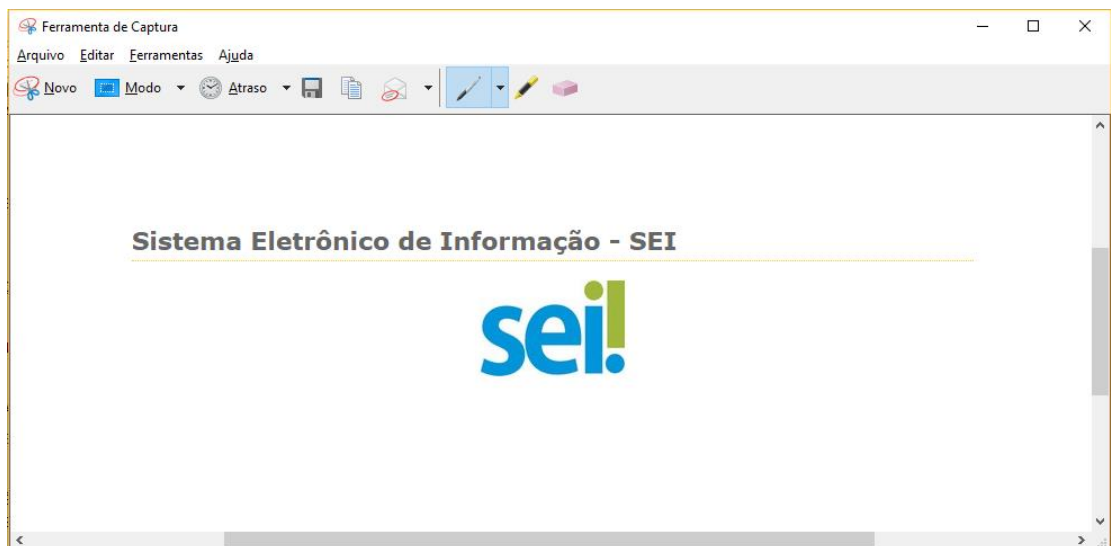

Figura 5. Opções

8. Clicando no botão **Copiar**  a imagem capturada é transferida para a área de transferência, sendo possível então, colar a imagem em algum arquivo do Word, por exemplo.

9. Para salvar a imagem, clique em **Salvar captura** 
- 9.1. Será aberta uma nova janela para ser escolhido o lugar onde se deseja salvar a imagem capturada, uma vez escolhido o lugar, clique em **Salvar**

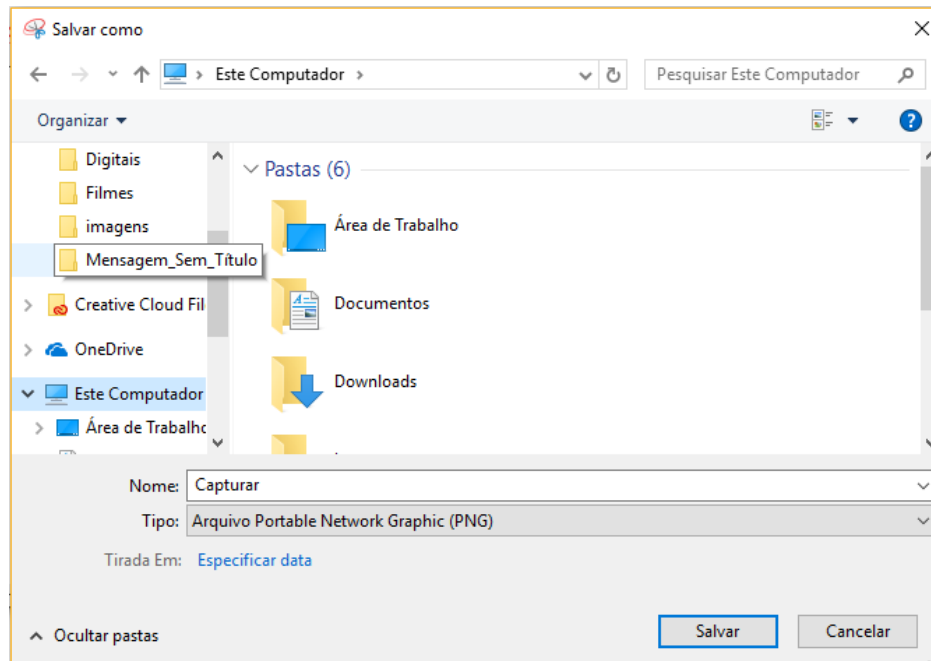

Figura 6. Local onde se deseja salvar a imagem copiada

- 9.2. Após clicar em Salvar, a janela da figura 7 é fechada e a imagem é salva no local escolhido.