



Universidade Tecnológica Federal do Paraná  
Pró-Reitoria de Pesquisa em Pós-Graduação  
Diretoria de Pesquisa e Pós-Graduação  
Programa de Pós-Graduação em Educação Física

**PPGEF**  
Programa de Pós-Graduação em Educação Física

# Boas vindas e informações gerais sobre o curso

15/03/2023

Coordenador: Prof. Dr. Rogério C. Fermino

Coordenadora adjunta: Profa. Dra. Karini B. Santos

<https://ppgef.ct.utfpr.edu.br> | [ppgef-ct@utfpr.edu.br](mailto:ppgef-ct@utfpr.edu.br)

**14:00 h - 15:00 h:**

Boas vindas e informações gerais sobre o Mestrado.

**15:00 h - 15:30 h:**

Dúvidas

## Itens para a apresentação

1. Boas vindas e estrutura da formação superior
2. UTFPR e seus *campi*
3. Página do PPGEF
4. Organização do curso
5. Metas e objetivos do PPGEF
6. Área de concentração e linhas de pesquisa
7. Corpo docente
8. Laboratórios
9. Matriz curricular
10. Estágio de docência
11. Bolsas
12. Qualificação de projeto
13. Defesa da dissertação
14. Representantes discentes
15. Reuniões do Colegiado
16. Dúvidas



**Distribuição das pessoas de 25 anos ou mais de idade, segundo o nível de instrução (%)**

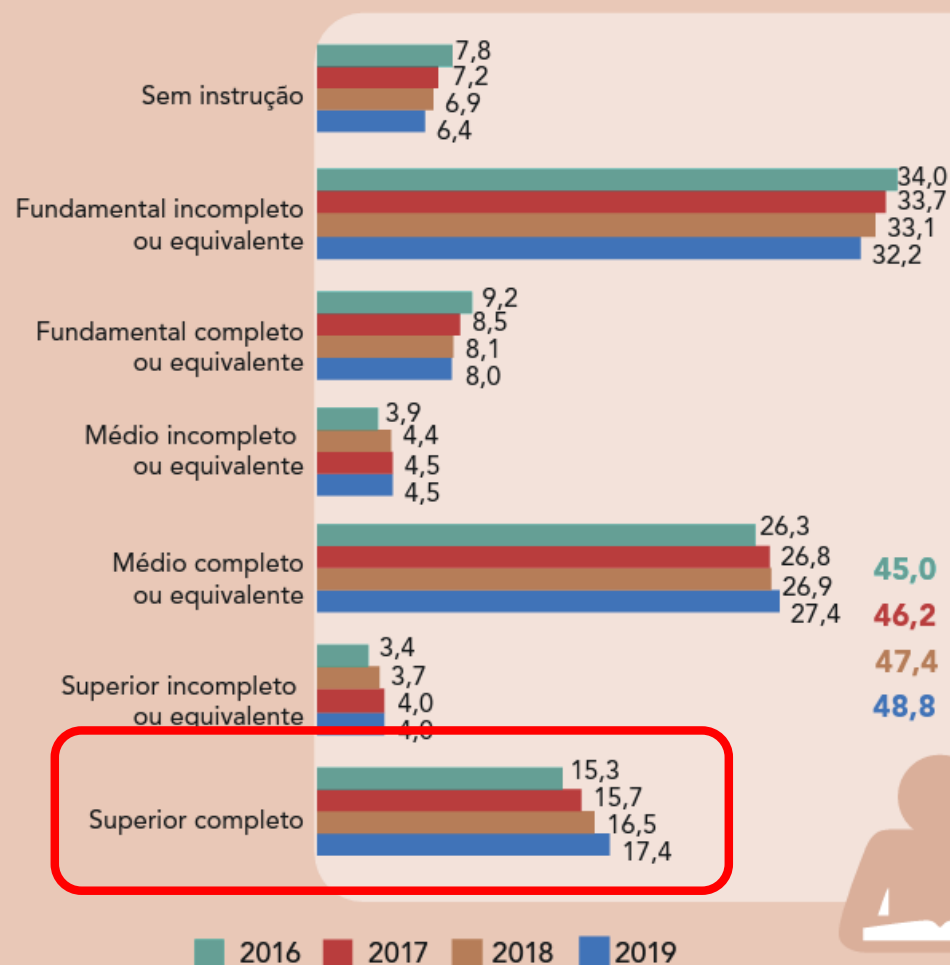

Fonte: IBGE, Diretoria de Pesquisas, Coordenação de Trabalho e Rendimento, Pesquisa Nacional por Amostra de Domicílios Contínua 2016-2019.

Nota: As diferenças entre 2018 e 2019 e entre 2016 e 2019 são significativas ao nível de confiança de 95%, para todas as categorias.

# FOLHA DE S.PAULO



## Apenas **0,8%** dos brasileiros de 25 a 64 anos concluíram curso de mestrado

Governo Bolsonaro fez corte de 12% de bolsas; relatório da OCDE mostra ainda baixo gasto por aluno na educação básica



## Brasil é um dos três países com menor número de doutores

No País, a proporção de **0,2%** pessoas com doutorado é de 0,2% da população, enquanto a média dos países que compõe a OCDE é de 1,1%

10/09/2019

# PÓS GRADUAÇÃO

Você mais completo



**Expectativa**



**Realidade**

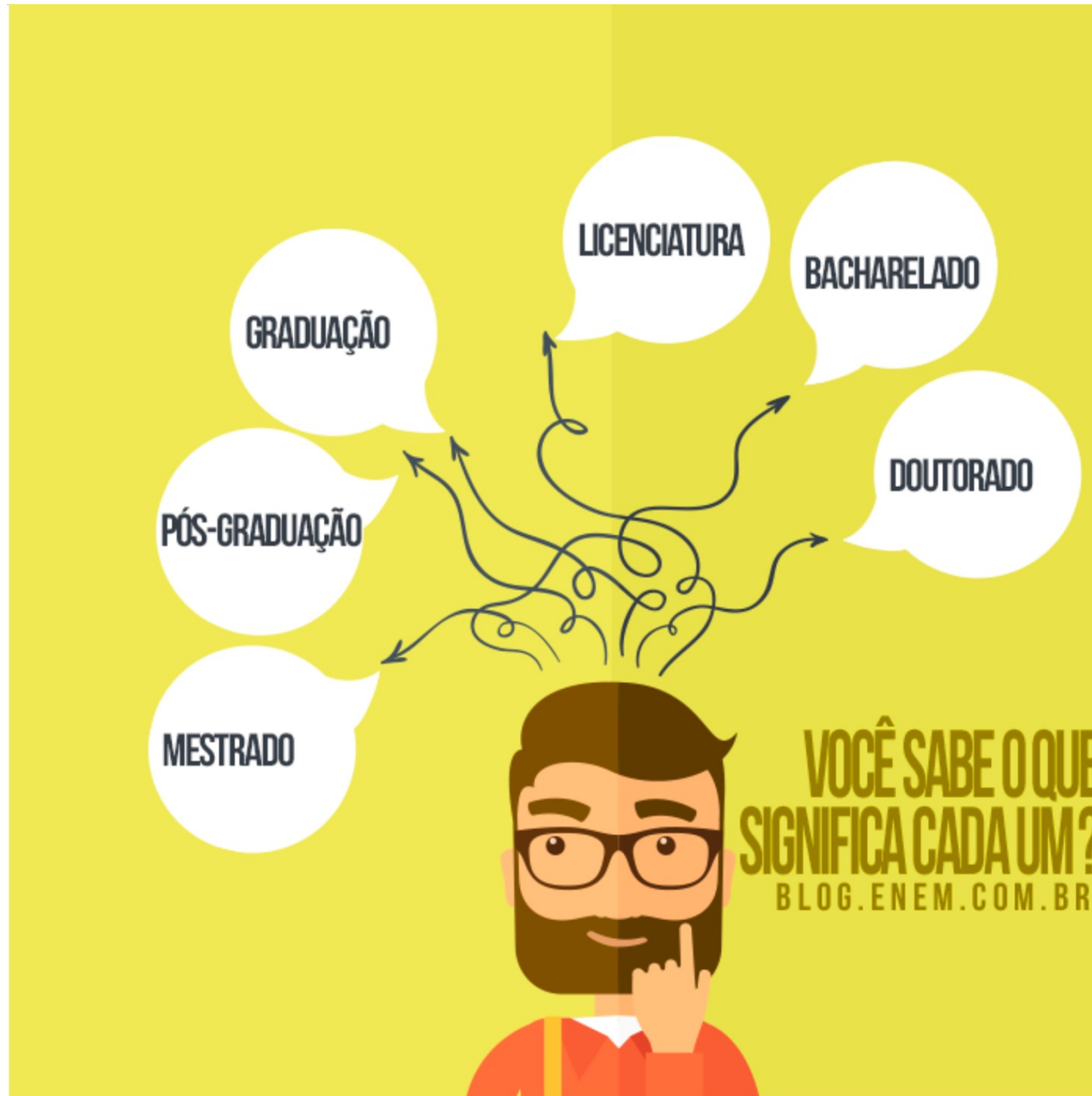

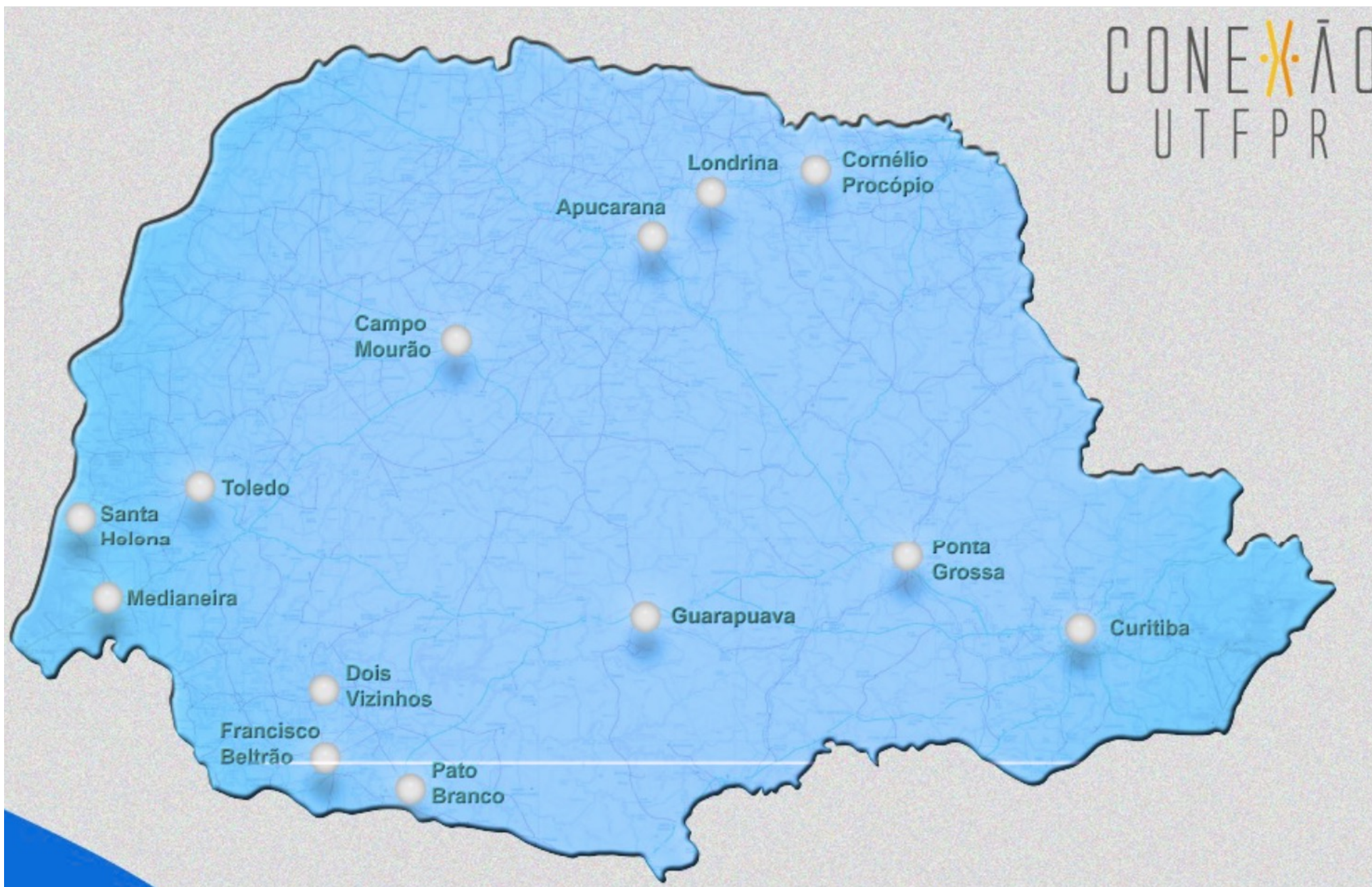

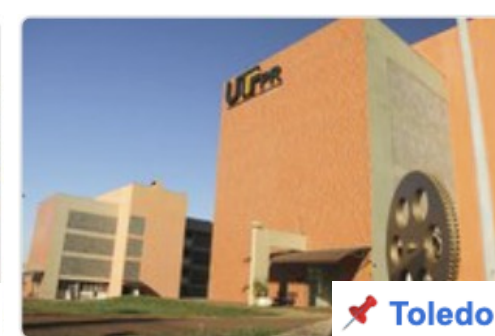
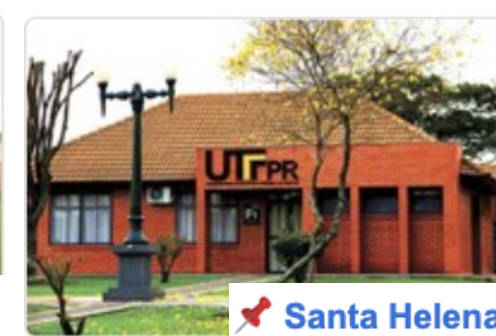
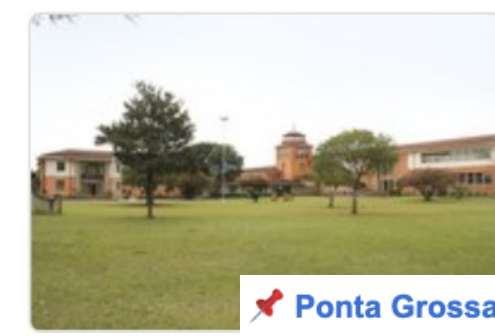
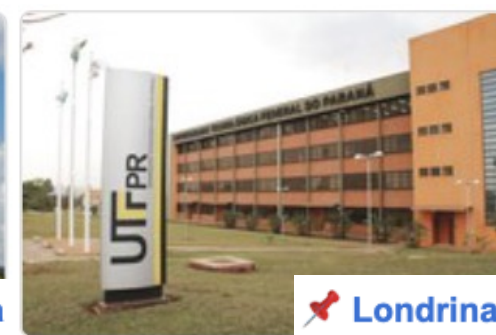

## Alunos nas IFES – Brasil

1. UFRJ - 42.016
2. UnB - 35.923
3. UFPA - 35.808
4. UFMA - 35.764
5. UFF - 35.527
6. UFBA - 35.348
7. UFMG - 31.342
8. UFPE - 31.146
- 9. UTFPR - 29.935**
10. UFRGS - 28.802

## Alunos nas IFES – Sul

- 1. UTFPR - 29.935**
2. UFRGS - 28.802
3. UFSC - 27.815
4. UFPR - 27.691
5. UFSM - 18.741
6. UFPEL - 16.198
7. Unipampa - 9.653
8. UFRG - 9.137
9. UFFS - 7.826
10. IFRGS – 6.491



Universidade Tecnológica Federal  
do Paraná | Campus Curitiba - Sede  
Centro

4,7 ★★★★★ 302 avaliações

Universidade pública



Rotas



Salvar



Próximo



Enviar para  
smartphone



Compartilha  
r

<http://www.utfpr.edu.br/>

<http://www.utfpr.edu.br/campus/curitiba>



Av. Sete de Setembro, 3165 - Rebouças, Curitiba  
- PR, 80230-901





## UTFPR Curitiba - Sede Ecoville

4,6 ★★★★★ 110 avaliações

Universidade pública



Rotas



Salvar



Próximo



Enviar para  
smartphone



Compartilha  
r



R. Dep. Heitor Alencar Furtado, 5000 - Cidade Industrial De Curitiba, Curitiba - PR, 81280-340



portal.utfpr.edu.br



(41) 3279-6800



HJ4W+HH Cidade Industrial De Curitiba, Curitiba - PR



Adicionar marcador



## UTFPR Curitiba - Sede Ecoville

4,6 ★★★★★ 110 avaliações

Universidade pública



Rotas



Salvar



Próximo



Enviar para  
smartphone



Compartilha  
r



R. Dep. Heitor Alencar Furtado, 5000 - Cidade Industrial De Curitiba, Curitiba - PR, 81280-340



portal.utfpr.edu.br



(41) 3279-6800



HJ4W+HH Cidade Industrial De Curitiba, Curitiba - PR



Adicionar marcador

Google



## Universidade Tecnológica Federal do Paraná | Campus Curitiba - Sede Neville

4,2 ★★★★★ 31 avaliações

Universidade pública



Rotas



Salvar



Próximo



Enviar para smartphone



Compartilhar



R. Pedro Gusso, 2601, Neville - Cidade Industrial de Curitiba, Curitiba - PR, 81310-900



Aberto agora: 07:00–19:00



(41) 3310-4800

# PPGEF

Programa de Pós-Graduação em Educação Física

- Área da sede
- Bloco acadêmico  
(sala de aulas e laboratórios)
- Pista de atletismo (didática),  
para caminhada e corrida.
- Campo de futebol suíço
- Campo de futebol
- Quadra de tênis (saibro)
- Laboratório de Ginástica e Dança
- Quadra de vôlei de areia
- Sala de musculação (Laboratório de  
Treinamento de força)
- Ginásio poliesportivo coberto

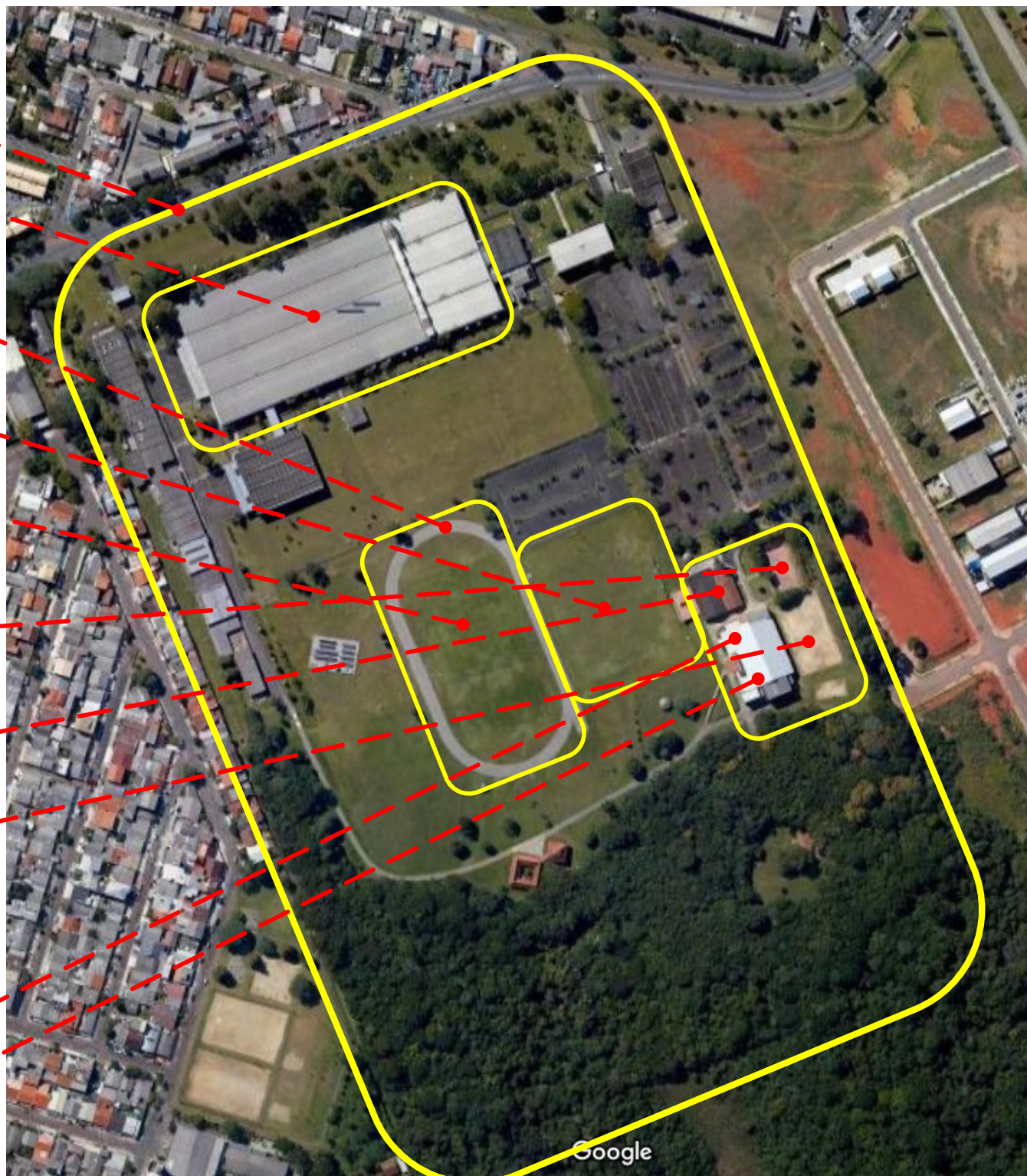



<http://www.utfpr.edu.br/cursos/mestrado-e-doutorado/ppgef>

VOCÊ ESTÁ AQUI: [PÁGINA INICIAL](#) > [CURSOS](#) > [MESTRADO E DOUTORADO](#) > [PPGEF- CURITIBA](#)

USUÁRIOS

- Alunos
- Comunidade
- Egressos
- Futuros alunos
- Servidores

INSTITUCIONAL

CAMPUS

CURSOS

- Estude na UTFPR
- Ensino Técnico

## PPGEF- Curitiba

### Programa de Pós-Graduação em Educação Física



### Programa de Pós-Graduação em Educação Física

Modalidade: Mestrado

Linhas de pesquisa: Atividade Física e Saúde / Exercício e Esporte

Conceito: 3

Duração: De 12 a 24 meses

Seleção: Edital no início de Agosto

Titulação: Mestre

Contato

Secretaria: [strictocentro-ct@utfpr.edu.br](mailto:strictocentro-ct@utfpr.edu.br) - (41) 3310-4680 – Localização: Bloco A, Sala A-304

Coordenação: Prof. Dr. Rogério César Fermino - [ppgef-ct@utfpr.edu.br](mailto:ppgef-ct@utfpr.edu.br)

Disponibilidade de Bolsa: Via processo seletivo.

Para mais informações, acesse:

[Site do Programa](#)



PPG

# Educação Física

Buscar no portal



VOCÊ ESTÁ AQUI: PÁGINA INICIAL



## Programa de Pós-Graduação em Educação Física



O Programa



Defesas



Disciplinas



Docentes



Editais



English

### Destaques

#### Aula inaugural do Mestrado 2023

Slides com informações sobre o curso

14/03/2023

#### Processo de seleção para bolsa em 2023

Resultado da classificação dos candidatos

23/02/2023

#### Processo de seleção para bolsa em 2023

Divulgação das inscrições homologadas

16/02/2023



PPG

# Educação Física

Buscar no portal

VOCÊ ESTÁ AQUI: [PÁGINA INICIAL](#) > [SOBRE](#)

## O Programa

por [admin](#) — publicado 02/02/2017 08h58, última modificação 25/01/2021 10h58

Share



Tweeter



Curtir 0

O Programa de Pós-Graduação Stricto Sensu em Educação Física (PPGEF) da Universidade Tecnológica Federal do Paraná (UTFPR) teve a aprovação da CAPES em 2016 e representa um avanço para a Educação Física no Paraná. O curso tem como meta contribuir na formação de recursos humanos, na produção de conhecimento e inovação que repercutam na sociedade, tanto na prestação de serviços como na solução de problemas.

A perspectiva educacional do PPGEF compromete-se com as novas exigências da sociedade e do mercado de trabalho e está fundamentada no conhecimento científico e tecnológico. Assim, proporcionará ao estudante a interlocução entre o embasamento teórico, as vivências práticas e as possibilidades de aplicação de forma científica, crítica e personalizada, com vistas ao atendimento das necessidades e exigências da sociedade.

Outro importante diferencial que permeia o PPGEF é a organização dos grupos de estudo, projetos de pesquisa e de extensão, os quais exercem papel importante no aprimoramento de estratégias de intervenção baseadas na prática de atividades físicas e saúde, no exercício e nas atividades esportivas. Os grupos de estudo, os projetos de extensão e de pesquisa desenvolvidos na UTFPR apresentam impacto decisivo nos campos científico, acadêmico e social.

### Área de Concentração

O PPGEF está organizado na área de concentração Ciências do Movimento Humano, sendo sustentado por duas linhas de pesquisa: "Atividade Física e Saúde" e "Exercício e Esporte".

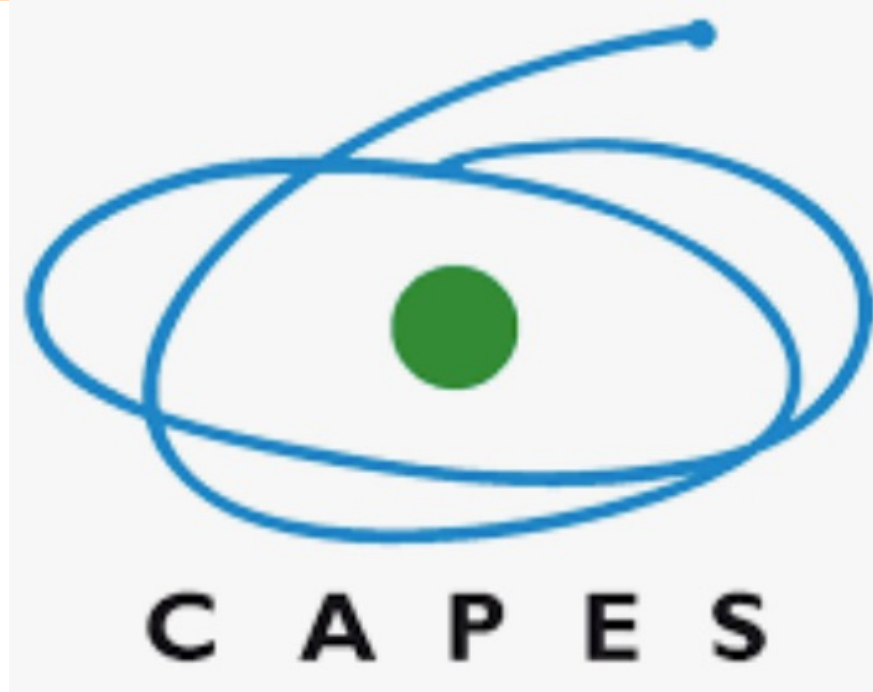

**Universidade Tecnológica Federal do Paraná**

**Pró-Reitoria de Pesquisa em Pós-Graduação**

**Diretoria de Pesquisa e Pós-Graduação**

**Programa de Pós-Graduação em Educação Física**

**PROPPG****DIRPPG Curitiba****PPGEF- Curitiba****RESPONSÁVEL**

Gabinete

Claudia Regina Xavier

Roberto Molina de Souza

Aline Teles dos Santos

Diretoria de Pós-Graduação

André S. de Oliveira

Maria Cláudia F. Emer

Higo Figueiredo dos Santos

Diretoria de Pesquisa

Rodrigo E. Catai

Sascha Habu

Juciane Maria Martins

**Equipe da Diretoria de Pesquisa e Pós-Graduação:**

- Diretor de Pesquisa e Pós-Graduação:  
Prof. Dr. [Júlio César Rodrigues de Azevedo](#)
- Assessor de Pós-Graduação Stricto Sensu  
[Alexandre Moeckel](#), Dr.Eng.

**Programa de Pós-Graduação em Educação Física****Programa de Pós-Graduação em  
Educação Física**

Modalidade: Mestrado

Linhas de pesquisa: Atividade Física e Saúde / Exercício e Esporte

Conceito: 3

Duração: De 12 a 24 meses

Seleção: Edital no início de Agosto

Titulação: Mestre

# PPGEF

Programa de Pós-Graduação em Educação Física



**Proposta:** 2014 – 2015

**Aprovação:** 2016

**Primeiro processo seletivo:** 2016

**Primeira turma:** 2017



Programa de Pós-Graduação em  
**Educação Física**

**Modalidade:** Mestrado

**Linhas de pesquisa:** Atividade Física e Saúde / Exercício e Esporte

**Conceito:** 3

**Duração:** De 12 a 24 meses

**Seleção:** Edital no início de Agosto

**Titulação:** Mestre

**Contato**

**Secretaria:** [strictocentro-ct@utfpr.edu.br](mailto:strictocentro-ct@utfpr.edu.br) - (41) 3310-4680 – **Localização:** Bloco A, Sala A-304

**Coordenação:** Prof. Dr. Rogério César Fermino - [ppgef-ct@utfpr.edu.br](mailto:ppgef-ct@utfpr.edu.br)

**Disponibilidade de Bolsa:** Via processo seletivo.



Programa de Pós-Graduação em  
**Educação Física**

Modalidade: Mestrado

Linhas de pesquisa: Atividade Física e Saúde / Exercício e Esporte

Conceito: 3

Duração: De 12 a 24 meses

Seleção: Edital no início de Agosto

Titulação: Mestre

Contato

Secretaria: strictocentro-ct@utfpr.edu.br - (41) 3310-4680 – Localização: Bloco A, Sala A-304

Coordenação: Prof. Dr. Rogério César Fermino - ppgef-ct@utfpr.edu.br

Disponibilidade de Bolsa: Via processo seletivo.

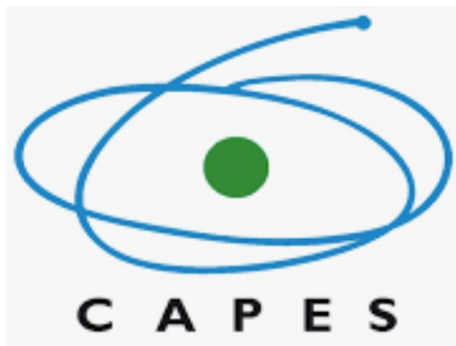

- ✓ **Evolução constante**
- ✓ Avaliação quadrienal CAPES
- ✓ 2017 – 2020
- ✓ Meta a curto prazo: Nota 4
  
- ✓ Abertura do Doutorado
- ✓ Credenciamento de docentes
- ✓ Ampliar o número de vagas
- ✓ Formação de discentes
- ✓ Recursos para pesquisas
- ✓ Recursos para laboratórios
- ✓ Recursos para bolsas de estudo
- ✓ Desenvolvimento científico
- ✓ Desenvolvimento social
- ✓ ...
  
- ✓ **Impacto científico**
- ✓ **Impacto social**
- ✓ ...

Qualificar profissionais em Educação Física e demais profissionais da área da saúde para compreender, interagir e resolver os diversos problemas relacionados ao exercício físico voltado à promoção da saúde e ao desempenho esportivo, nas diferentes faixas etárias e grupos populacionais.

Atuar na formação de recursos humanos altamente qualificados e capazes de atuar na área acadêmica e em atividades profissionais relacionadas a:  
**Atividades Físicas e Saúde** ou **Exercício e Esporte**, envolvendo aspectos sociológicos, psicológicos, fisiológicos e biomecânicos.

## Área de Concentração

Ciências do Movimento Humano

## Linhas de Pesquisa

### **Atividade Física e Saúde**

Visa compreender os fenômenos fisiológicos, biomecânicos, psicológicos e outros fatores ambientais que podem influenciar a prática de atividades físicas para a promoção da saúde em diferentes faixas etárias e grupos populacionais.

### **Exercício e Esporte**

Visa fornecer subsídios e estratégias, fundamentados em conhecimentos técnico científicos, que permitam aperfeiçoar os aspectos fisiológicos, biomecânicos, psicológicos e sociológicos que influenciam o nível de desempenho esportivo nas diferentes faixas etárias.

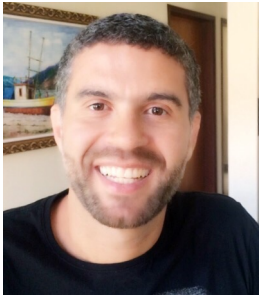

Prof. Adriano E. Lima-Silva



Prof. Ana Paula C. Bonin



Prof. Ana C. Brandt Macedo



Prof. Anderson C. Paulo



Prof. Angélica M. Stein

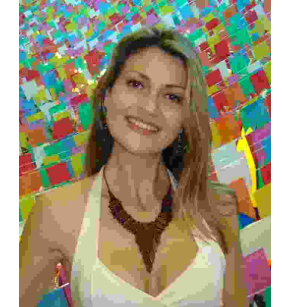

Prof. Cíntia N. Rodacki



Prof. Ciro Rodriguez-Añez



Prof. Elto Legnani



Prof. Gilmar F. Afonso



Prof. Júlio C. Bassan



Prof. Lúcio F. S. Caldeira



Prof. Karini B. Santos



Prof. Maressa Mocellin

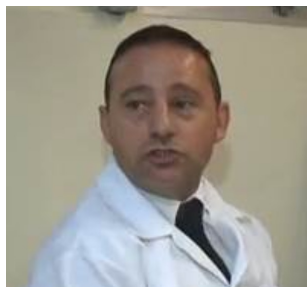

Prof. Oslei de Matos



Prof. Raquel N. Chaves



Prof. Rogério C. Fermino



Prof. Rosimeide Legnani

1. Ambiente, Atividade Física e Saúde
2. Análise Tática no Esporte
3. Biodinâmica do Movimento
4. Bioquímico e Densitométrico
5. Fisiologia do Exercício
6. Lutas
7. Sociologia do Esporte
8. Treinamento Físico e Esportivo

BRASIL CORONAVÍRUS (COVID-19) Simplifique! Participe Acesso à informação Legislação Canais

Ir para o conteúdo 1 Ir para o menu 2

ACESSIBILIDADE ALTO CONTRASTE EN

UTFPR PPG Educação Física

Buscar no portal

Sobre | Área Acadêmica | Contato | Defesas | Destaques PPGEF | **Documentos** | Editais | Produção Acadêmica | English

VOCÊ ESTÁ AQUI: [PÁGINA INICIAL](#) > [DOCUMENTOS](#) > [REGULAMENTOS E NORMAS](#) > [REGULAMENTO INTERNO PPGEF](#)

## Regulamento Interno PPGEF

por [ppgef-ct](#) — última modificação 19/02/2020 14h52

Ingressantes em 2020 ou posterior

 [regimento\\_novo\\_final.pdf](#) — 275 KB

[http://www.utfpr.edu.br/cursos/coordenacoes/stricto-sensu/ppgef/documentos/regulamentos-e-normas/regimento\\_novo\\_final.pdf/view](http://www.utfpr.edu.br/cursos/coordenacoes/stricto-sensu/ppgef/documentos/regulamentos-e-normas/regimento_novo_final.pdf/view)

24 créditos em disciplinas, assim distribuídos:

- 8 créditos em disciplinas obrigatórias;
- 12 créditos em disciplinas vinculadas à respectiva linha de pesquisa;
- 4 créditos em disciplinas de núcleo comum.

*Obs: cada 15 horas/aula correspondem a 1 crédito.*

**Publicação de 1 artigo = Máximo de 4 créditos (ver norma interna)**

## Disciplinas obrigatórias

- Metodologia da Pesquisa e Técnicas de Redação e de Artigos Científicos (4 créditos);
- Métodos Quantitativos de Pesquisa Científica (4 créditos);
- Métodos Qualitativos de Pesquisa Científica (4 créditos).



## Disciplinas optativas

Próprio PPGEF;

Outros programas da UTFPR;

Outros programas de outras instituições (UFPR, PUC, UEPG, etc).

**Outros programas da UTFPR + outras instituições < 50% dos créditos (11 créditos).**

# Matriz curricular

por ppgef-ct — publicado 01/10/2019 18h41, última modificação 22/12/2021 07h12



Disciplinas ofertadas pelo PPGEF. Clique no nome da disciplina para ter acesso a ementa e referencias bibliográficas.

Disciplina	Carga horária	Créditos	Professor
<a href="#">Métodos quantitativos de pesquisa científica</a>	60 h	4	Dr. Rogério César Fermino
<a href="#">Métodos qualitativos de pesquisa científica</a>	60 h	4	Dra. Ana Paula C. B. Maoski
<a href="#">Análise e tratamento estatístico de dados</a>	60 h	4	Dr. Lúcio Flávio Soares Caldeira
<a href="#">Como escrever um artigo científico de forma competitiva</a>	60 h	4	Dr. Adriano E. Lima da Silva
<a href="#">Atividade física, aptidão física e saúde</a>	60 h	4	Dr. Rogério César Fermino
<a href="#">Pedagogia do Movimento Humano numa perspectiva biológica</a>	60 h	4	Dr. Anderson Caetano Paulo
<a href="#">Sinalizadores de estresse e potencializadores do Rendimento Esportivo</a>	60 h	4	Dr. Julio Cesar Bassan
<a href="#">Sociologia do Esporte</a>	60 h	4	Dr. Gilmar Francisco Afonso
<a href="#">Determinantes da performance física em militares e atletas</a>	60 h	4	Dr. Anderson Caetano Paulo
<a href="#">Seminários avançados em medidas de atividade física, exercício físico e esporte</a>	60 h	4	Dr. Elto Legnani
<a href="#">Seminário de aprofundamento em saúde coletiva</a>	60 h	4	Dr. Oslei de Matos
<a href="#">Atividade Física e Envelhecimento</a>	60 h	4	Dra. Maressa Priscila Krause
<a href="#">Determinantes psicossociais e comportamentais da atividade física</a>	60h	4	Dr. Ciro Romelio R. Añez
<a href="#">Crescimento somático e maturação biológica</a>	60 h	4	Dra. Raquel Nichele de Chaves
<a href="#">Risco cardiometabólico em crianças e adolescentes</a>	60 h	4	Dra. Raquel Nichele de Chaves
<a href="#">Técnicas laboratoriais fundamentos biomecânicos</a>	60 h	4	Dra. Cintia L. Nahhas Rodacki
<a href="#">Atividade física e doença de Alzheimer</a>	30 h	2	Dra. Angélica Miki Stein

VOCÊ ESTÁ AQUI: [PÁGINA INICIAL](#) > [DOCUMENTOS](#) > [REQUERIMENTO DE VALIDAÇÃO DE CRÉDITOS](#)

# Requerimento de validação de créditos

por [ppgef-ct](#) — última modificação 11/04/2019 17h29

Enviar uma cópia em PDF (assinada) e outra em word (não assinada), junto com as declarações solicitadas no formulário, para o email [ppgef-ct@utfpr.edu.br](mailto:ppgef-ct@utfpr.edu.br)

[ficha\\_requerimento de validacao credito.docx](#) — 981 KB

[http://www.utfpr.edu.br/cursos/coordenacoes/stricto-sensu/ppgef/documentos/ficha\\_requerimento-de-validacao-credito.docx/view](http://www.utfpr.edu.br/cursos/coordenacoes/stricto-sensu/ppgef/documentos/ficha_requerimento-de-validacao-credito.docx/view)

# Disciplina de acompanhamento

**“Elaboração De Dissertação”**

## Estágio docente

- A disciplina de prática de docência **será obrigatória para alunos bolsistas**, com créditos correspondentes a carga horária da disciplina (30h = 2 créditos, 45h = 3 créditos, 60h = 4 créditos).

VOCÊ ESTÁ AQUI: [PÁGINA INICIAL](#) > [DOCUMENTOS](#) > [PROCEDIMENTOS PARA ESTÁGIO DE DOCÊNCIA](#)

# Procedimentos para estágio de docência

por [ppgef-ct](#) — última modificação 20/09/2021 11h51

Os estudantes que desejam realizar o Estágio de Docência precisam seguir os procedimentos via Sistema Eletrônico de Informação (SEI).

 [Estagio de docencia no SEI.pdf](#) — 332 KB 

<http://www.utfpr.edu.br/cursos/coordenacoes/stricto-sensu/ppgef/documentos/estagio-de-docencia-no-sei.pdf/view>

- **Via processo seletivo e classificatório**
- **Realizado em março**
- **Depende da verba da CAPES ou da UTFPR**
- **Atualmente 4 bolsas CAPES**

- Deve ser realizada até o **15º mês do curso (final de maio)**
- Solicitar com, no mínimo, **30 dias de antecedência (final de abril)**
- Presencial / remoto síncrono
- **Mínimo de 3 Doutores**

*Membros titulares: Orientador + 1 docente interno + 1 docente externo*

*Membros suplentes: até 2 docentes internos + até 2 docentes externos*

- **Troca de orientador é possível até o 12º mês do curso e antes da qualificação**
- 2 reprovações = desligamento do Mestrado

# PRAZOS PARA A QUALIFICAÇÃO DO PROJETO

## Turma com início em 2023

- Solicitar até **30/04/2024**
- Defender até **31/05/2024**

- Projeto aprovado no **Comitê de Ética em Pesquisa** (humanos ou animais)
- **Aprovado na qualificação**
- Presencial / remoto síncrono
- Mesma composição de banca que a qualificação
- Deve ser realizada entre **12 e 24 meses de curso**
- Solicitar com, no mínimo, **30 dias de antecedência**

## Defesa

“Enviar aos membros da banca, em documento aparte, um artigo científico referente aos resultados da dissertação, que deverá, após a defesa, ser submetido a um periódico que possua CiteScore (base Scopus) ou Journal Impact factor (base Web of Science - Clarivate), com mínimo de CiteScore ou Journal Impact factor estabelecido em **resolução específica publicada pelo Colegiado do PPGEF**. Quando o artigo for desenvolvido com coautoria de outros discentes, serão computados para apenas um aluno(a)”

- **NORMA 02/PPGEF/2020** – O artigo deve ser enviado a uma revista que seja classificada no Percentil  $\geq 50$  no *Journal Citation Reports (JCR)* ou no *Scientific Journal Ranking (CiteScore)*.

# PRAZOS PARA A DEFESA DA DISSERTAÇÃO

## Turma com início em 2023

- Solicitar até **28/01/2025**
- Defender até **28/02/2025**



**Brenda Carolina de Castro Lenardt**

[brendalenardt@alunos.utfpr.edu.br](mailto:brendalenardt@alunos.utfpr.edu.br)

**Leonardo Gonçalves Ferreira**

[leofer@alunos.utfpr.edu.br](mailto:leofer@alunos.utfpr.edu.br)

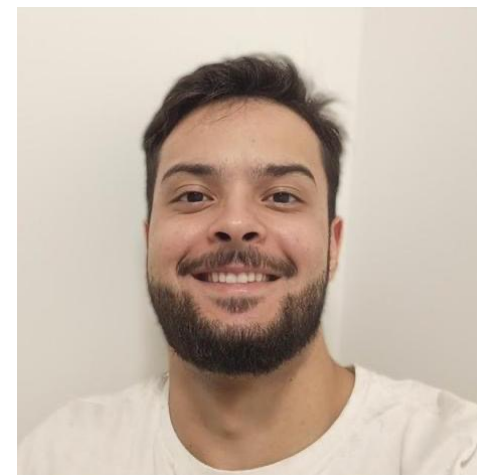

- **Duração de 1 ano**

 BRASIL

**CORONAVÍRUS (COVID-19)** | Simplifique! | Participe | Acesso

[Ir para o conteúdo 1](#) | [Ir para o menu 2](#)

 **PPG**  
**Educação Física**

[Sobre](#) | [Área Acadêmica](#) | [Contato](#) | [Defesas](#) | [Destaques PPGEF](#) | [Documentos](#) | [Editais](#) | [Produção Acad](#)

VOCÊ ESTÁ AQUI: [PÁGINA INICIAL](#) > [ÁREA ACADÊMICA](#) > [REUNIÕES DO COLEGIADO PARA 2023](#)

# Reuniões do Colegiado para 2023

por [ppgef-ct](#) — publicado 08/12/2022 23h42, última modificação 03/03/2023 12h15

**[CLIQUE AQUI PARA MAIS INFORMAÇÕES](#)**

<http://www.utfpr.edu.br/cursos/coordenacoes/stricto-sensu/ppg-ef/area-academica/reunioes-do-colegiado-para-2023>

## Programa de Pós-Graduação em Educação Física (PPGEF-CT)

**Curitiba, 3 de março de 2023.**

Por meio deste documento, a Coordenação do PPGEF-CT anula o [documento](#) anterior e corrige as informações sobre as datas para as reuniões do Colegiado para o ano de 2023.

As reuniões ocorrerão na quarta-feira, no período da tarde e nas seguintes datas.

- 1 de fevereiro (reunião ordinária)
- 1 de março (reunião ordinária)
- 5 de abril (reunião extraordinária - planejamento)
- 3 de maio (reunião extraordinária - planejamento)
- 7 de junho (reunião ordinária)
- 2 de agosto (reunião extraordinária - planejamento)
- 13 de setembro (reunião ordinária)
- 4 de outubro (reunião extraordinária - planejamento)
- 1 de novembro (reunião extraordinária - planejamento)
- 6 de dezembro (reunião ordinária)

[Ir para o conteúdo 1](#) | [Ir para o menu 2](#)VOCÊ ESTÁ AQUI: [PÁGINA INICIAL](#) > [CONTATO](#)

## Contato

por [admin](#) — publicado 02/02/2017 09h03, última modificação 08/07/2021 23h52

### Secretaria

UTFPR - Sede Neville  
Rua Pedro Gusso, 2.601  
CEP 81310-900 - Curitiba-PR  
Telefone: (41) 3310-4852  
E-mail: [ppgef-ct@utfpr.edu.br](mailto:ppgef-ct@utfpr.edu.br)

### Coordenação

Coordenador  
Prof. Dr. Rogério César Fermino  
[rogeriofermino@utfpr.edu.br](mailto:rogeriofermino@utfpr.edu.br)

### Vice-coordenador

Prof. Dr. Elto Legnani  
[elto@utfpr.edu.br](mailto:elto@utfpr.edu.br)

<https://ppgef.ct.utfpr.edu.br/>

[ppgef-ct@utfpr.edu.br](mailto:ppgef-ct@utfpr.edu.br)

BRASIL CORONAVÍRUS (COVID-19) Simplifique! Participe Acesso à informação Legislação Canais

Ir para o conteúdo 1 Ir para o menu 2

PPG **Educação Física**

ACESSIBILIDADE ALTO CONTRASTE EN

Buscar no portal

Sobre | Área Acadêmica | Contato | Defesas | Destaques PPGEF | Documentos | Editais | Produção Acadêmica | English

VOCÊ ESTÁ AQUI: [PÁGINA INICIAL](#)



## Programa de Pós-Graduação em Educação Física



O Programa



Defesas



Disciplinas



Docentes



Editais



English

### Destaques

#### Aula inaugural do Mestrado 2023

Slides com informações sobre o curso

14/03/2023

#### Processo de seleção para bolsa em 2023

Resultado da classificação dos candidatos

23/02/2023

#### Processo de seleção para bolsa em 2023

Divulgação das inscrições homologadas

16/02/2023

**PPGEF**

Programa de Pós-Graduação em Educação Física

Esta apresentação está disponível na página



ESCOLA DE  
EDUCAÇÃO FÍSICA  
E ESPORTE  
UNIVERSIDADE DE SÃO PAULO



Coordenadora Adjunta  
da Área 21 da CAPES

## CLÁUDIA LÚCIA DE MORAES FORJAZ



**Departamento:** Biodinâmica

**Função:** Professor Associado

**Email:** [cforjaz@usp.br](mailto:cforjaz@usp.br)

**Telefone:** 3091-8730

**Áreas de interesse:**

Exercício físico; Pressão arterial; Risco cardiovascular; saúde

**Disciplinas de Pós-Graduação:**

Papel do Exercício Físico na Prevenção e Reabilitação Cardiovascular

**Disciplinas de Graduação:**

Socorros de Urgência

Fisiologia da Atividade Motora I

## Aula Magna

### Mestrado e Doutorado em Educação Física: oportunidades e desafios

Dia: quarta-feira (próxima)

Data: 22/03/2023

Horário: 15 h – 17 h

Formato: Remoto síncrono

Local: – [Google Meet](#)





Universidade Tecnológica Federal do Paraná  
Pró-Reitoria de Pesquisa em Pós-Graduação  
Diretoria de Pesquisa e Pós-Graduação  
Programa de Pós-Graduação em Educação Física

**PPGEF**  
Programa de Pós-Graduação em Educação Física

# Boas vindas e informações gerais sobre o curso

14/03/2023

Coordenador: Prof. Dr. Rogério C. Fermino

Coordenadora adjunta: Profa. Dra. Karini B. Santos

<https://ppgef.ct.utfpr.edu.br> | [ppgef-ct@utfpr.edu.br](mailto:ppgef-ct@utfpr.edu.br)